



Résumé : En octobre, le nombre d'accidents corporels est en hausse, passant de 14 en Septembre à 23 en Octobre. Le nombre de tués sur les routes est également en hausse (0 en Août, 2 en Septembre, 4 en Octobre). Trois accidents mortels sont à déplorer en octobre 2023 faisant quatre victimes (trois icaunais, un nivernais) entre 24 et 36 ans  
 La vitesse excessive ou inadaptée est la 1ere cause dans les accidents mortels du mois d'octobre.  
 La vitesse excessive ou inadaptée, le non-respect des règles (priorités:8) aggravés par l'inattention restent les causes récurrentes des accidents corporels.  
 La répartition temporelle est toujours concentrée sur les vendredis, dans la tranche 18-21h.  
 La répartition géographique reste concentrée sur le nord du département.

## Accidents – Tués – Blessés

YONNE	Octobre 2023*		Ces 3 derniers mois**		Ces 12 derniers mois***	
	Nombre	variation	Nombre	variation	Nombre	Variation
Accidents	23	+ 53%	50	-9 %	153	-28 %
Tués	4	-20 %	6	-50 %	23	-32 %
Blessés	26	+ 62 %	62	-6 %	184	-32 %

\*Octobre 2023 par rapport à Octobre 2022

\*\* Cumul 3 mois de août 2023 à octobre 2023 par rapport au cumul d'août 2022 à octobre 2022

\*\*\* Cumul 12 mois de novembre 2022 à octobre 2023 par rapport au cumul 12 mois de novembre 2021 à octobre 2022

## Taux de gravité des accidents (Tc)

Tués pour 100 accidents

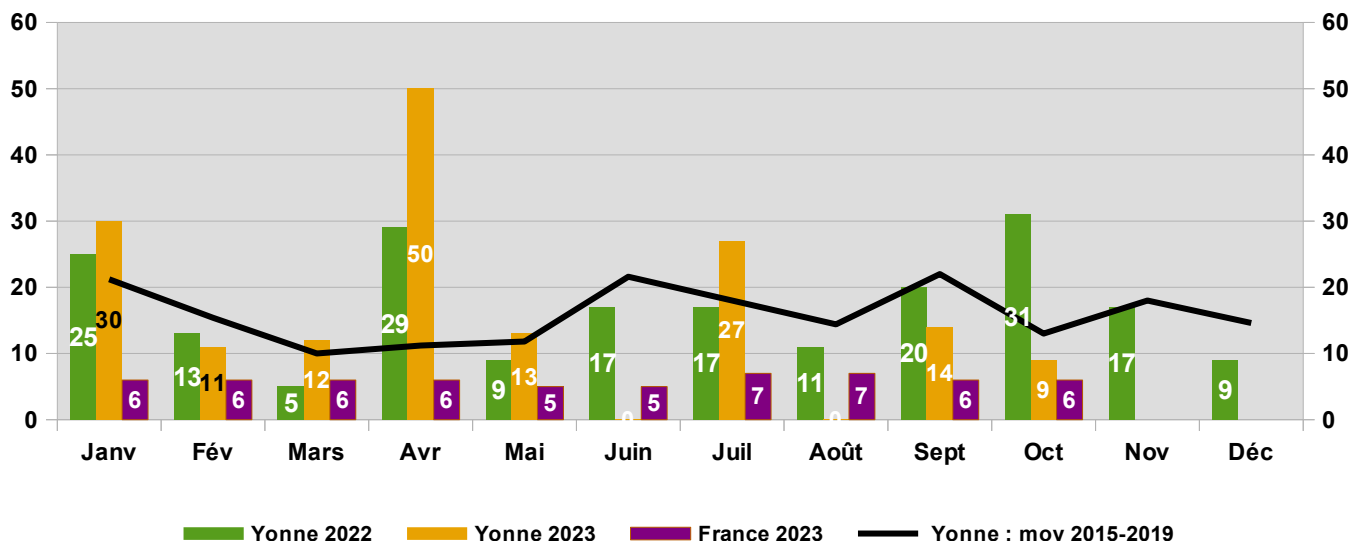

## Causes principales des accidents corporels

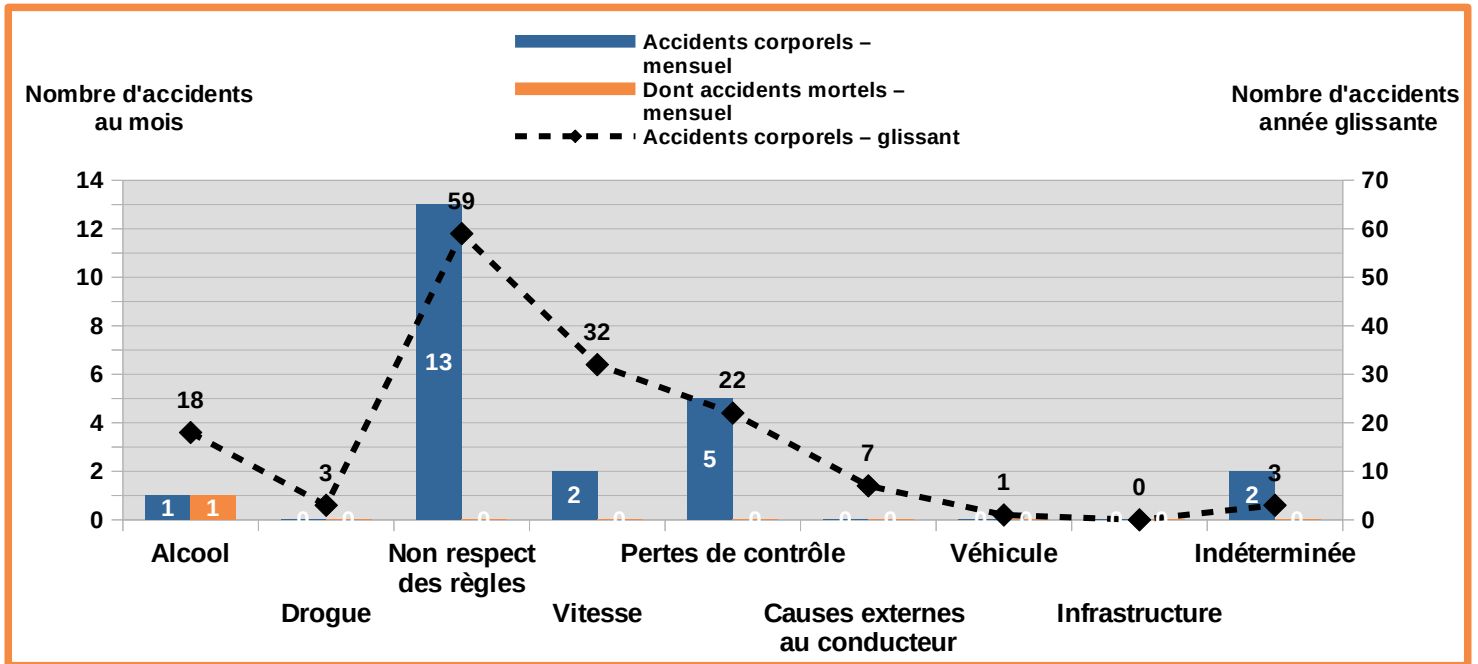

## Accidents corporels par catégorie de véhicules – mensuel

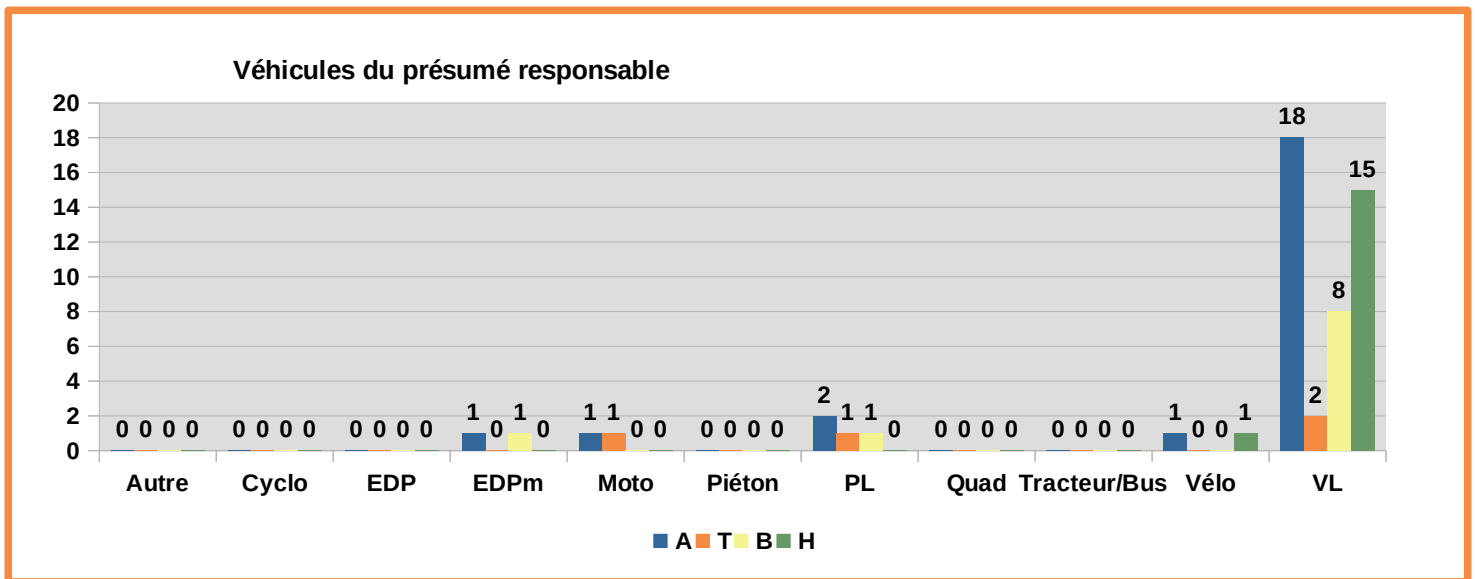

## Tués par classe d'âge – mensuel

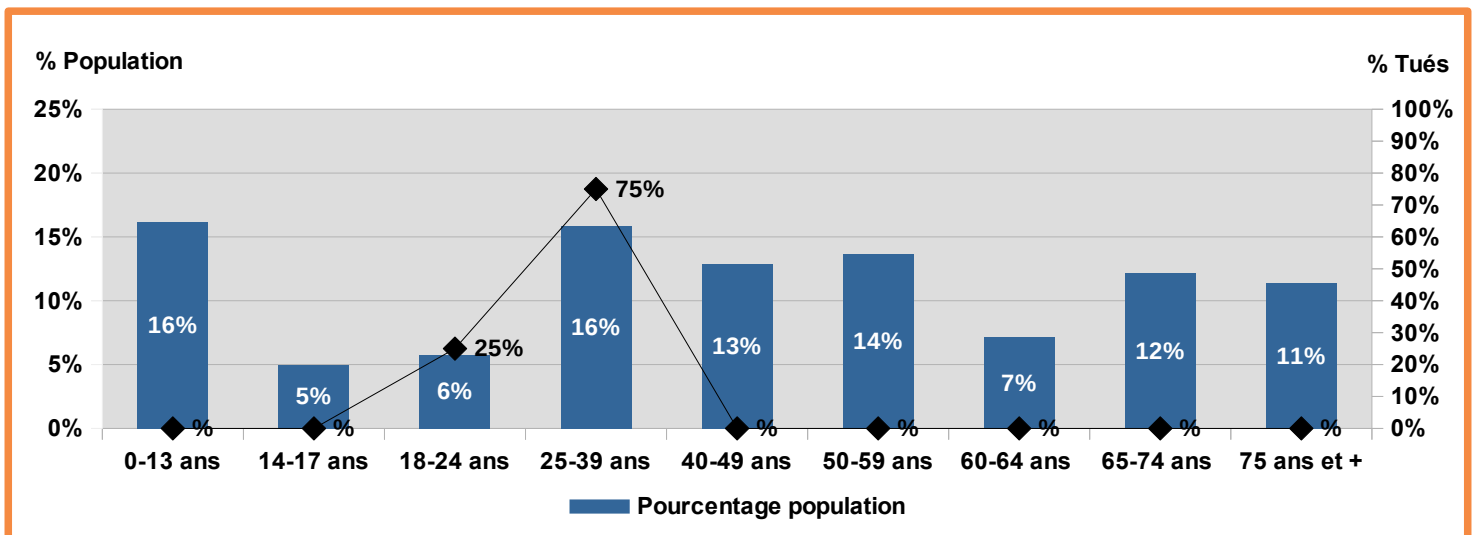

## Répartition temporelle des accidents – glissant sur 1 an

	lundi	mardi	mercredi	jeudi	vendredi	samedi	dimanche	
00-03 h	1	1	0	0	0	1	0	3
03-06 h	0	2	1	1	0	2	1	7
06-09h	1	5	4	2	2	3	1	18
09-12h	2	2	2	3	5	3	3	20
12-15 h	4	1	9	4	6	3	1	28
15-18 h	4	5	3	3	7	3	3	28
18-21 h	2	6	6	8	7	3	3	35
21-24 h	3	1	1	2	5	2	0	14
	17	23	26	23	32	20	12	153

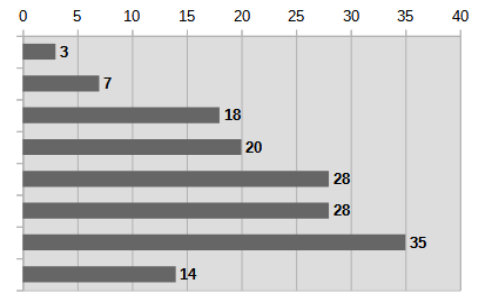

TRANCHES HORAIRES

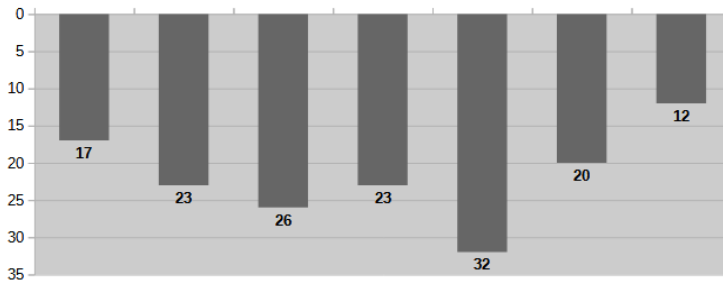

JOURS DE LA SEMAINE

NOMBRE D'ACCIDENTS CORPORELS

GLISSANT – NOVEMBRE 2022  
À OCTOBRE 2023

RÉPARTITION TEMPORELLE

	lundi	mardi	mercredi	jeudi	vendredi	samedi	dimanche	
00-03 h	0	0	0	0	0	0	0	0
03-06 h	0	0	1	0	0	0	0	1
06-09h	0	2	1	0	0	0	1	4
09-12h	1	0	0	0	1	0	0	2
12-15 h	0	0	1	1	0	0	0	2
15-18 h	1	0	0	2	0	1	0	4
18-21 h	0	0	0	1	1	0	0	2
21-24 h	0	0	0	0	3	1	0	4
	2	2	3	4	5	2	1	19

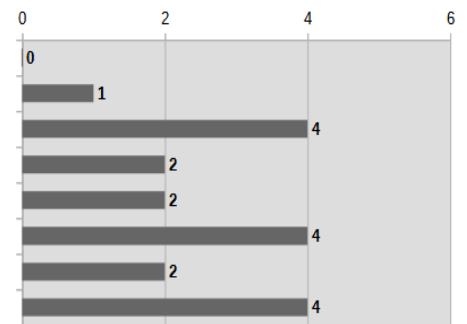

TRANCHES HORAIRES

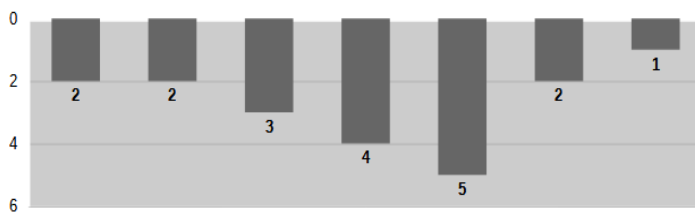

JOURS DE LA SEMAINE

NOMBRE D'ACCIDENTS MORTELS

GLISSANT – NOVEMBRE 2022  
À OCTOBRE 2023

RÉPARTITION TEMPORELLE

## Répartition spatiale des accidents corporels - mensuel

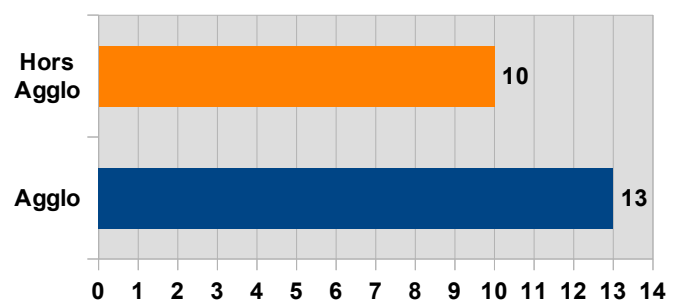
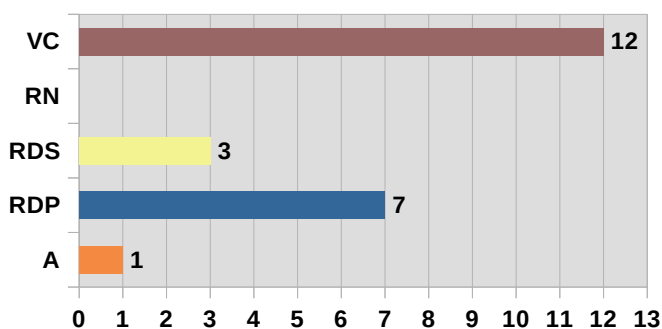



PRÉFET  
DE L'YONNE

Liberté  
Égalité  
Fraternité

# ATBH Octobre 2023

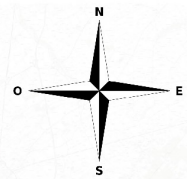

0 10 20 km

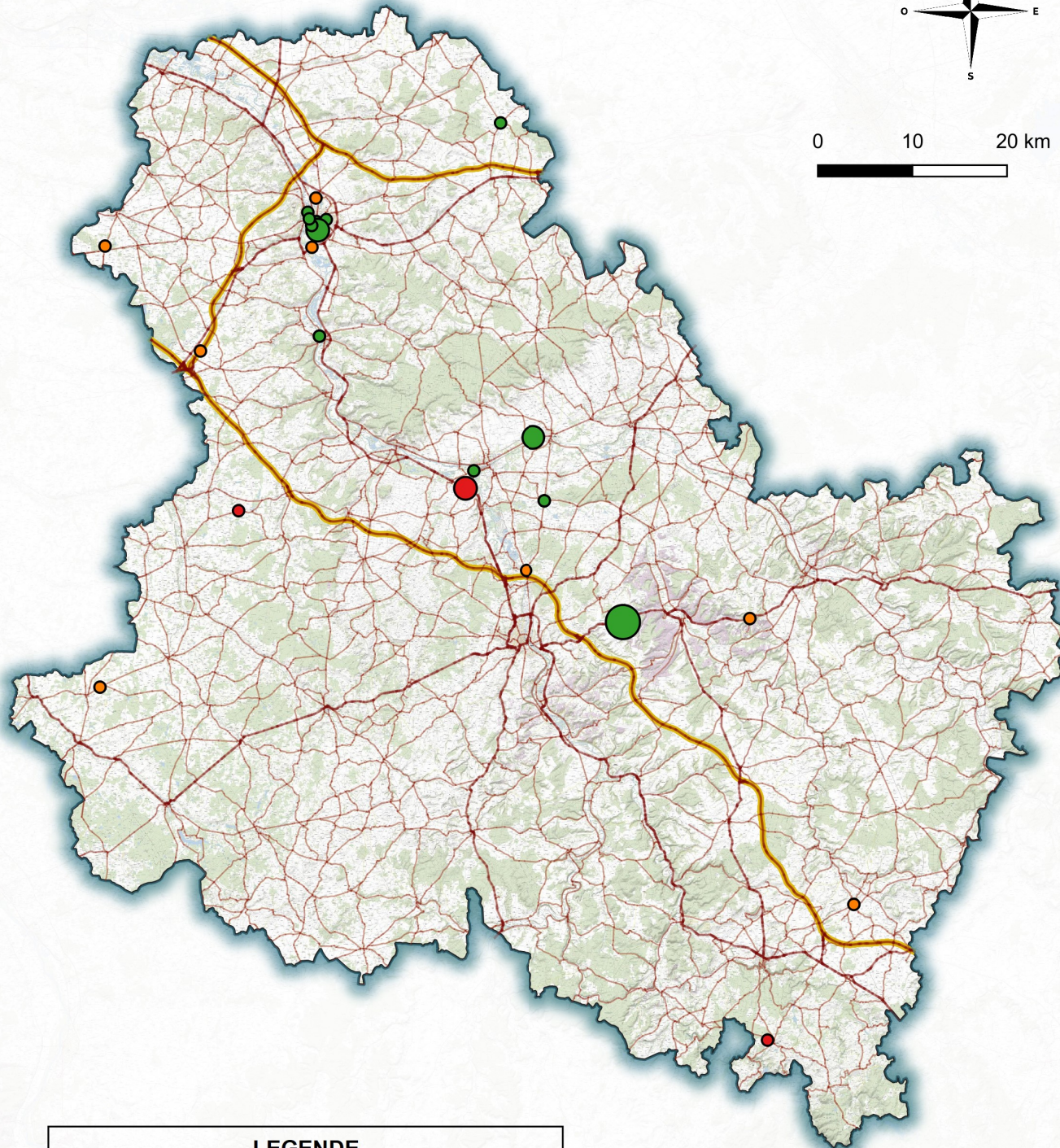
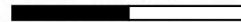

## LEGENDE

Type de victimes	Nombre par accident
Tués	3 victimes
Blessés hospitalisés	2 victimes
Blessés légers	1 victime

DDT 89/Unité Sécurité Routière  
©IGN - Extrait des fichiers BD Carto®  
Reproduction interdite